

Bolsa Omental

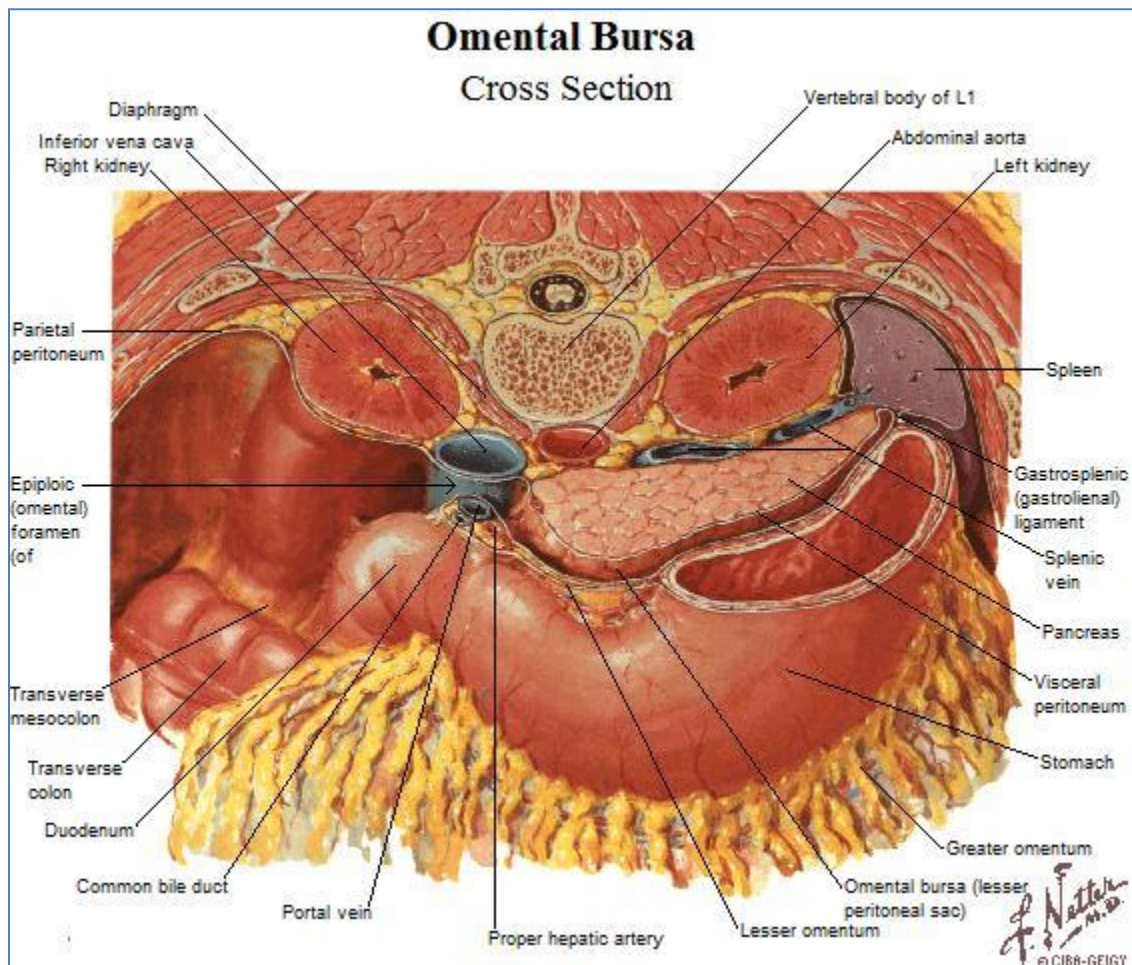

1. Foramen Omental [de Winslow]

- Límites.
 - Adelante: porta hepático en el borde libre del omento menor.
 - Atrás: vena cava inferior.
 - Arriba: proceso caudado del lóbulo caudado del hígado.
 - Abajo: flexura duodenal superior.

2. Vestíbulo de la Bolsa Omental

- Límites.
 - Adelante: porción flácida del omento menor.
 - Atrás: peritoneo parietal posterior que tapiza la región celíaca.
 - Arriba: ligamento coronario izquierdo del hígado.
 - Abajo: borde superior de la cabeza del páncreas.

3. Foramen de la Bolsa Omental o Pliegue Gastropancreático

- Límites.
 - Adelante: curvatura menor del estómago.
 - Atrás: tronco celíaco.
 - Arriba: pliegue gastropancreático u hoz de la gástrica izquierda.
 - Abajo: pliegue hepatopancreático u hoz de la hepática común.

4. Bolsa Omental propiamente dicha o Porción Retrogástrica

- Límites.
 - Adelante.
 - Cara posterior del estómago.
 - Ligamento gastrocólico.
 - Atrás: peritoneo parietal posterior que tapiza el flanco izquierdo de la aorta, del riñón izquierdo, cápsula adrenal izquierda y la porción supramesocólica del páncreas.
 - Arriba: ligamento gastrofrénico.
 - Abajo: mesocolon transversal.
 - Izquierda.
 - Ligamento renoliénico.
 - Ligamento gastrolíénico.